メゾン醒ヶ井

物件ID: 12562　□　88年築　鉄筋コンクリート構造　6階建

2DK
503号室

賃料	共益費
¥82,000	¥9,000
礼金	**敷金**
¥120,000	¥100,000
契約	**更新料**
2 年	1ヶ月

オートロック　エレベーター　独立部屋　角部屋（三面集光）　吊戸付2口ガスシステムキッチン　エアコン　独立洗面台　バス・トイレセパレート　駐輪場　コンビニ・ドラックストア・24Hスーパー近し　阪急沿線・地下鉄烏丸線　市バス停徒歩1分

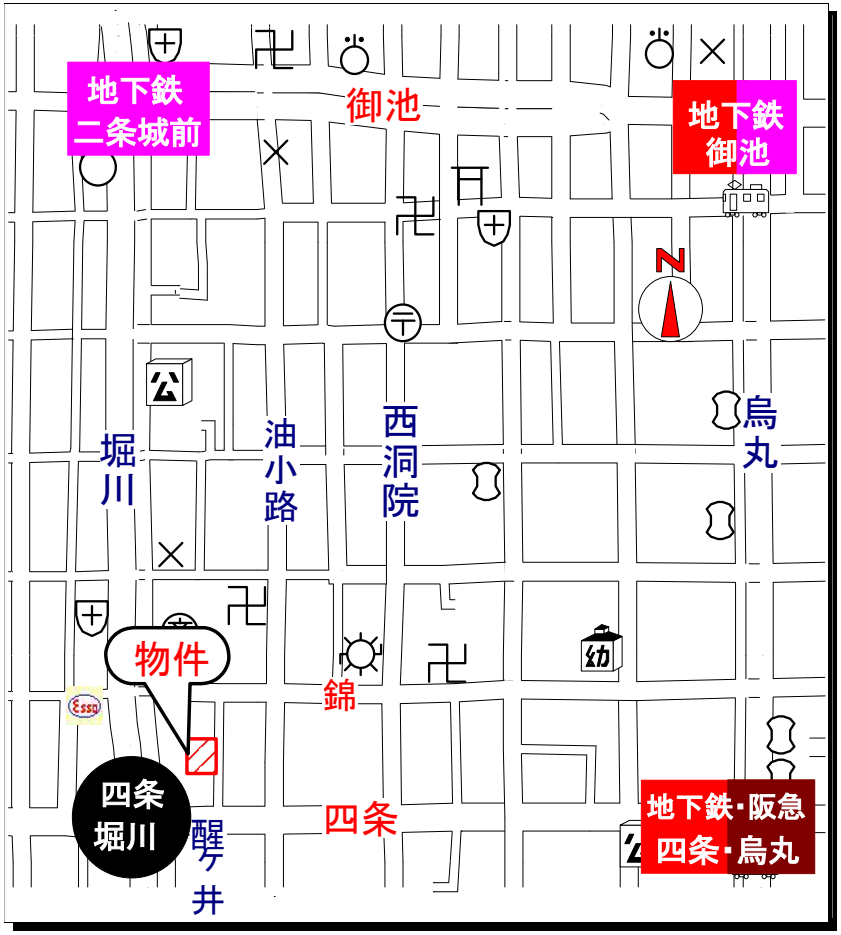

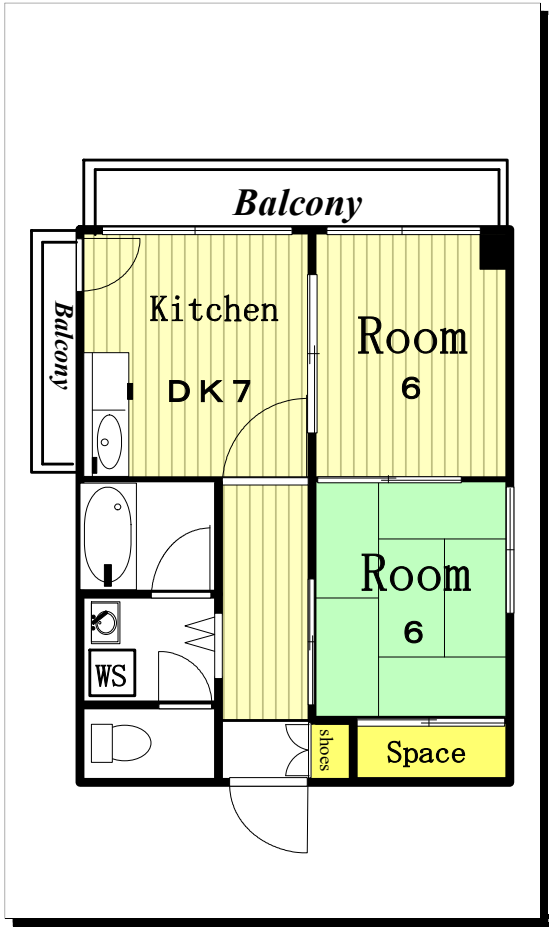

その他の入居時必要金額	
火災保険	¥23,000
書類代	¥0
エアコンクリーニング代	¥0

その他の月必要金額	
町費	¥0
駐輪場使用料	¥0
設備使用料	¥0

※ご注意！
当社の仲介手数料は含まれません。

入居時・月必要金額は概算です。又、その他に必要な場合も有りますので、担当者にお問い合わせ下さい。

火災保険料は必ず必要です。未記入の場合は担当者にお問い合わせ下さい。

エアコン
有
オートロック
有
エレベーター
有
バス・トイレ
セパレート
バルコニー
西

中京区 醒ケ井通四条上る藤西町593

洋6、和6、DK7（45.72）　間取図は略図です。 現況と異なる場合は、現況を優先します。

賃貸マンション・テナント
仲介・管理
インターネットで楽々お部屋探し！
ホームページ http//www.estate-window.com

株式会社 ウインドウ

TEL075-221-3332 FAX075-221-7220
〒602-8032京都市上京区釜座通丸太町上る夷川町380-2
シュワルベ1F 第二日赤向い

空き予定
即